ligne 37

Thionville Hélène Boucher → Cattenom Sentzich Synagogue

Horaires de **semaine scolaire et vacances**
et de **dimanches et jours fériés**
Applicables à compter du **2 septembre 2009**

Horaires de semaine scolaire et vacances

Période de circulation Jours de circulation	A LàS	A M & S	PS LàV	PS S	PV LàS	A LàS	A LàS	A LàS	PS LMJV	PS Me S	PV LàS	PS LMJV	A LàS	PS LMJV	A LàS	A LàS
THIONVILLE Bel Air 2	-	-	-	-		**12:05**	-	-	**16:03**	**16:03**		-	**17:03**	-	-	-
THIONVILLE Sécurité Sociale	-	-	-	-		12:07	-	-	16:05	16:05		-	17:05	-	-	-
THIONVILLE Lib/Asie (Colbert/Chanel)				-		12:08			16:06	16.06			17:06	-	-	-
THIONVILLE Hélène Boucher	**08:33**	**10:33**	**11:38**	**11:38**		12:13	**13:13**	**14:13**	16:11	16:11		**16:40**	17:11	**17:40**	**18:11**	**19:15**
THIONVILLE Luxembourg	08:36	10:36	11:41	11:41		12:16	13:16	14:16	16:14	16:14		16:43	17:14	17:43	18:14	19:17
THIONVILLE St Fiacre	08:40	10:40	11:45	11:45		12:20	13:20	14:20	16:18	16:18		16:47	17:18	17:47	18:18	19:21
MANOM Centre commercial	08:42	10:42	11:47	11:47		12:22	13:22	14:22	16:20	16:20		16:49	17:20	17:49	18:20	19:23
GARCHE Prieur	08:47	10:47	11:52	11:52		12:27	13:27	14:27	16:25	16:25		16:54	17:25	17:54	18:25	19:28
KOEKING Rue basse	08:53	10:53	11:58	11:58		12:33	13:33	14:33	16:31	16:31		17:00	17:31	18:00	18:31	19:34
CATTENOM Collège	-	-	12:05	-		-	-	-	16:38	-		-	-	-	-	-
CATTENOM Châteaux	09:00	11:00	12:08	12:05		12:40	13:40	14:40	16:41	16:38		17:07	17:38	18:07	18:38	19:41
CATTENOM Sentzich Synagogue	**09:05**	**11:05**	**12:13**	**12:10**		**12:45**	**13:45**	**14:45**	**16:46**	**16:43**		**17:12**	**17:43**	**18:12**	**18:43**	**19:46**

Horaires de dimanches et jours fériés

Période de circulation Jours de circulation	A D et F	A D et F	A D et F
THIONVILLE Hélène Boucher	**11.30**	**16.45**	**19.05**
THIONVILLE Luxembourg	11.32	16.47	19.07
THIONVILLE Place Roland	11.36	16.51	19.11
THIONVILLE Douai	11.38	16.53	19.13
MANOM Pommiers	11.40	16.55	19.15
MANOM Transformateur	11.41	16.56	19.16
MANOM Pèlerin	11.42	16.57	19.17
MANOM Maginot	11.43	16.58	19.18
MANOM Lagrange	11.44	16.59	19.19
GARCHE Prieur	11.48	17.03	19.23
KOEKING Rue Basse	11.53	17.07	19.27
CATTENOM Châteaux	11.57	17.12	19.32
CATTENOM Sentzich Synagogue	**12.05**	**17.20**	**19.40**

Arrêts desservis les DIMANCHES et JOURS FÉRIÉS

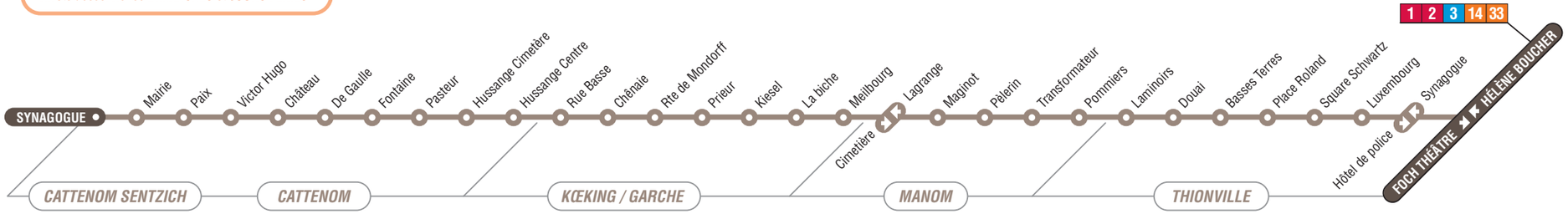

Création : www.pileouface.fr - Imprimé par Colin Frères Imprimeurs sur papier PEFC - contribuant à la gestion durable de nos forêts

Horaires valables du 2 septembre 2009 au 1er septembre 2010

ligne 37

Horaires 2009/2010
Edition 1

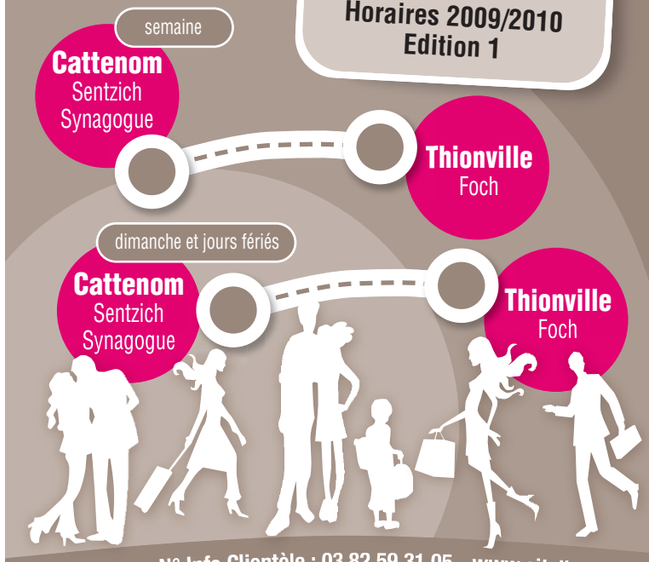

N° Info Clientèle : 03 82 59 31 05 - www.citeline.fr

En partenariat avec RADIO LOR'FM Lorraine

citéline
Le réseau du SMITU Thionville Fensch

Calendrier des vacances scolaires 2009-2010

(vacances d'été du vendredi 2 juillet à la rentrée de septembre 2010)

Toussaint	Noël	Hiver	Printemps
Samedi 24/10/2009	Samedi 19/12/2009	Samedi 13/02/2010	Samedi 10/04/2010
Jeudi 05/11/2009	Lundi 04/01/2010	Lundi 01/03/2010	Lundi 26/04/2010

Le départ en vacances a lieu après la classe, la reprise des cours le matin des jours indiqués.

Trans Fensch

6 rue de Longwy - BP 50026
57192 FLORANGE Cedex
N° Info Clientèle : 03 82 59 31 05
www.citeline.fr

SMITU Thionville-Fensch

19A rue Charles de Gaulle
BP 7 - 57290 SERÉMANGE-ERZANGE
Tél. 03 82 57 18 19
www.smitu.fr

Légende des abréviations et symboles

- **A** : Toute l'année
- **E** : Pendant les vacances d'été
- **PS** : Uniquement période scolaire
- **PV** : Uniquement période vacances
- **LàS** : Lundi à Samedi inclus
- **LàV** : Lundi à Vendredi inclus
- **L** : Lundi
- **M** : Mardi
- **Me** : Mercredi
- **J** : Jeudi
- **V** : Vendredi
- **S** : Samedi
- **D** et **F** : Dimanches et jours fériés
- : Limite de communes
- : Arrêt desservi dans le sens de la flèche
- : Arrêt desservi dans les 2 sens

citélo : sur réservation téléphonique uniquement (mini. 4h avant)

Les bus Citéline ne circulent pas le 1er mai

ligne 37 — Cattenom Sentzich Synagogue → Thionville Foch Théâtre

Horaires de **semaine scolaire et vacances**
et de **dimanches et jours fériés**
Applicables à compter du **2 septembre 2009**

Horaires de semaine scolaire et vacances

Période de circulation / Jours de circulation	A LàS	PS S	PV LàS	PS LàV	A LàS	A LàS	A LàS	PS LMJV	PS Me-S	PV LàS	A LàS	A LàS	A LàS	A LàS	A LàS
CATTENOM Sentzich Synagogue	**7.10**	**07:32**		**07:32**	**08:05**	**09:10**	**12:20**	**13:10**	**13:10**		**14:00**	**15:00**	**16:48**	**17:20**	**18:15**
CATTENOM Châteaux	7.15	07:37		07:37	08:10	09:15	12:25	13:15	13:15		14:05	15:05	16:53	17:25	18:20
CATTENOM Collège	-	-		07:40	-	-	-	13:18	-		-	-	-	-	-
CATTENOM Husange Cimetière	7.20	07:42		07:45	08:15	09:20	12:30	13:23	13:20		14:10	15:10	16:58	17:30	18:25
KOEKING Rue basse	7.21	07:43		07:46	08:16	09:21	12:31	13:24	13:21		14:11	15:11	16:59	17:31	18:26
GARCHE Prieur	7.26	07:48		07:51	08:21	09:26	12:36	13:29	13:26		14:16	15:16	17:04	17:36	18:31
MANOM Centre commercial	7.34	07:56		07:59	08:29	09:34	12:44	13:37	13:34		14:24	15:24	17:12	17:44	18:39
THIONVILLE St Fiacre	7.36	07:58		08:01	08:31	09:36	12:46	13:39	13:36		14:26	15:26	17:14	17:46	18:41
THIONVILLE Luxembourg	7.42	08:04		08:06	08:36	09:41	12:51	13:44	13:41		14:31	15:31	17:19	17:51	18:46
THIONVILLE Foch Théâtre	7.45	**08:07**		**08:09**	**08:39**	**09:44**	**12:54**	**13:47**	**13:44**		**14:34**	**15:34**	**17:22**	**17:54**	**18:49**
THIONVILLE Sécurité Sociale	7.53	-		-	-	-	-	-	-		-	-	-	-	-
THIONVILLE Bel Air 2	**7.55**	-		-	-	-	-	-	-		-	-	-	-	-

Horaires de dimanches et jours fériés

Période de circulation / Jours de circulation	A D et F	A D et F	A D et F
CATTENOM Sentzich Synagogue	**9.35**	**13.35**	**17.35**
CATTENOM Châteaux	9.41	13.41	17.41
KOEKING Rue Basse	9.47	13.47	17.47
GARCHE Prieur	9.50	13.50	17.50
MANOM Cimetière	9.57	13.57	17.57
MANOM Maginot	9.59	13.59	17.59
MANOM Pèlerin	10.00	14.00	18.00
MANOM Transformateur	10.01	14.01	18.01
MANOM Pommiers	10.02	14.02	18.02
THIONVILLE Douai	10.03	14.03	18.03
THIONVILLE Place Roland	10.05	14.05	18.05
THIONVILLE Luxembourg	10.08	14.08	18.08
THIONVILLE Foch Théâtre	**10.10**	**14.10**	**18.10**

Arrêts desservis EN SEMAINE et CONGÉS SCOLAIRES

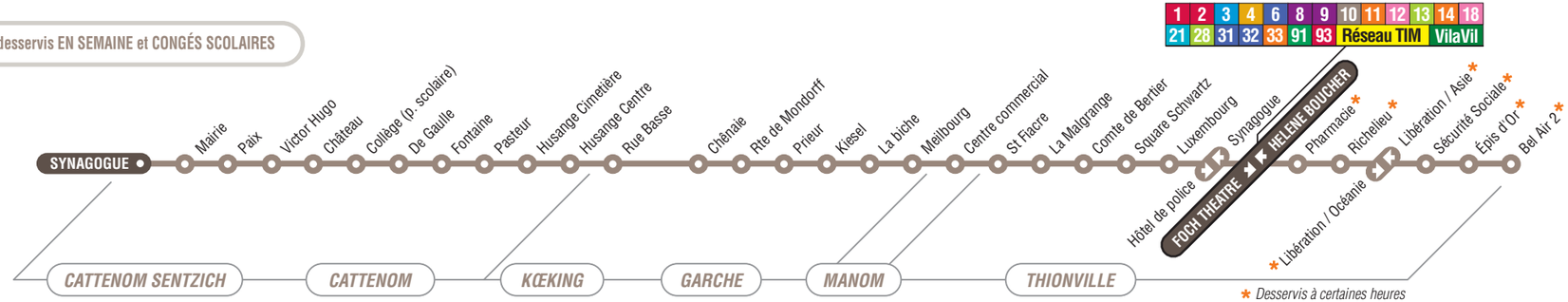

* Desservis à certaines heures